



MINISTERO DELLA DIFESA
ISPETTORATO DELL'INFRASTRUTTURE DELL'ESERCITO
8° REPARTO INFRASTRUTTURE

VIA TODI N. 6 – 00181 ROMA

OGGETTO: GESTIONE ECONOMICA E VALORIZZAZIONE DI PARTE DEL PATRIMONIO STORICO-CULTURALE INALIENABILE DELL'E.I. (MUSEI MILITARI) PER IL TRAMITE DELLA SOCIETA' DIFESASERVIZI S.P.A..

IMMOBILE: MUSEO STORICO DEI GRANATIERI DI SARDEGNA

COMUNE DI: COMUNE DI ROMA

PIAZZA SANTA CROCE IN GERUSALEMME 7/9 – 00185 ROMA

ID: 1575



CENNI STORICI:

L'idea di raccogliere tutti i reperti storici dei granatieri di Sardegna venne nel 1899 al comandante del reggimento Secondo Vandro, quando l'unità era di stanza a Piacenza. L'anno seguente il colonnello Cesare Confalonieri ebbe la stessa idea e la realizzò nella nuova sede di Parma.

Con il trasferimento della brigata a Roma, le due raccolte furono riunite il 5 marzo 1903 in alcuni locali della caserma Ferdinando di Savoia presso la Stazione Termini.

L'iniziativa ricevette subito molto sostegno, grazie anche all'appoggio dei regnanti italiani dell'epoca.

Già nel 1912, per la quantità dei materiali raccolti, si ritenne opportuno trovare una nuova sistemazione per il museo e si suggerì come nuova sede la caserma Umberto I di piazza Santa Croce in Gerusalemme.

Lo spostamento fu poi rinviato a causa della Prima guerra mondiale, ma nel 1920 il comune di Roma deliberò la donazione dell'area di Santa Croce precedentemente individuata.

La posa della prima pietra dell'edificio avvenne il 3 giugno 1922 in presenza del re Vittorio Emanuele III ed il museo, realizzato su progetto del tenente dei granatieri Francesco Leoni, fu inaugurato il 3 giugno di due anni dopo alla presenza dei Savoia.

Nel corso della Seconda guerra mondiale scampò al bombardamento di San Lorenzo del 19 luglio 1943.

Dal 1986, a seguito di decreto del Presidente della Repubblica (vedi allegato), il museo è gestito direttamente dal Ministero della Difesa ed ha assunto lo statuto di Reparto della Brigata meccanizzata "Granatieri di Sardegna".

SCHEDA DEL BENE:

<i>Classificazione demaniale, dati catastali e dati patrimoniali</i>	L'immobile risulta NON censito al Catasto fabbricati. L'immobile risulta censito solo al Catasto Terreni con Foglio 511, P.lla 133. (vedi allegato).
<i>Vincoli ed eventuale destinazione urbanistica</i>	L'immobile è riconosciuto di particolare interesse artistico storico ai sensi della Legge 01/06/1939 n. 1089 perché compreso in una zona avente carattere storico sia da un punto di vista archeologico che monumentale. (vedi allegato). Nel lotto di pertinenza del fabbricato insistono due aree di proprietà del Museo con servitù di passaggio a favore del Museo della Fanteria. (vedi allegato).
<i>Situazione amministrativa</i>	Per quanto di competenza, <u>non</u> risultano: <ul style="list-style-type: none"> - Contratti/concessioni decentrati di uso/couso da parte di terzi; - Contenziosi di natura amministrativa
<i>Allegati</i>	A. Visura catastale. B. Visura ipotecaria. C. Planimetrie fabbricato storiche. D. Decreto di vincolo per interesse storico-artistico. E. Decreto del Presidente della Repubblica.

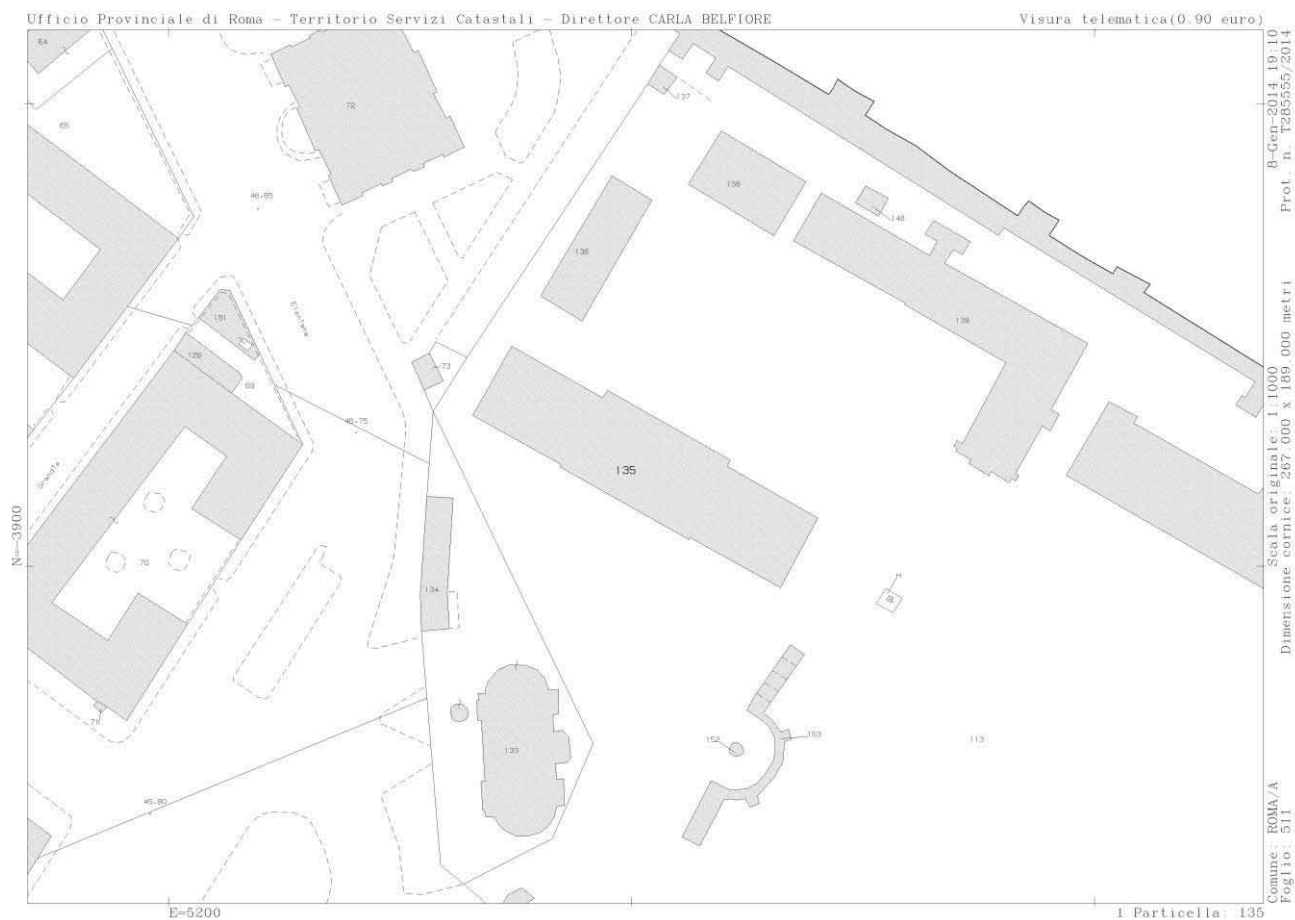
ALLEGATO A

Ufficio Provinciale di Roma - Territorio
Servizi Catastali

Visura storica per immobile

Situazione degli atti informatizzati dall'impianto meccanografico al 11/10/2019

Data: 11/10/2019 - Ora: 12.21.33

Fine

Visura n.: T143593 Pag: 1

Dati della richiesta	Comune di ROMA (Codice: H501A)
Catasto Terreni	Sezione di SEZIONE A (Provincia di ROMA)
	Foglio: 511 Particella: 135

Area di enti urbani e promiscui dall'impianto meccanografico

N.	DATI IDENTIFICATIVI				DATI CLASSAMENTO				DATI DERIVANTI DA	
	Foglio	Particella	Sub	Porz	Qualità Classe	Superficie (m²)	Deviaz	Reddito		
						heare ca		Dominiale	Agario	
1	511	135			ENTE URBANO	13 70				Impianto meccanografico del 12/05/1979
Notifica						Partite	1			

Unità immobiliari n. 1

Visura telematica esente per fini istituzionali

ALLEGATO B

Ufficio Provinciale di ROMA - Territorio
Servizio di Pubblicità Immobiliare di ROMA 1

Ispezione ipotecaria

Data 11/10/2019 Ora 13:08:03

Pag. 1 - segue

Ispezione telematica esente per fini istituzionali

Motivazione Altri fini istituzionali

n. T 167379 del 11/10/2019

Inizio ispezione 11/10/2019 13:07:38

Richiedente D5NCLD

Tassa versata € 0,00

Nota di trascrizione

Registro generale n. 827

Registro particolare n. 359

Presentazione n. 344 del 05/01/2010

Sezione A - Generalità

Dati relativi al titolo

Deverazione ATTO AMMINISTRATIVO

Data 17/09/2009

Numero di repertorio 289

Pubblico ufficiale MINISTERO PER I BENI E LE ATTIVITA'

Codice fiscale 80441740588

CULTURALI

Sede ROMA (RM)

Dati relativi alla convenzione

Specie ATTO AMMINISTRATIVO

Deverazione 404 COSTITUZIONE VINCOLI LEGALI

Volture catastale automatica NO

Altri dati

Sono presenti nella sezione D parti libere relative a sezione A, sezione B, sezione C

Richiedente SOPRINTENDENZA ARCHEOLOGICA
DI ROMA

Indirizzo PIAZZA DEI CINQUECENTO 67

Dati riepilogativi

Unità negoziali 1

Soggetti a favore 1

Soggetti contro 1

Sezione B - Immobili

Unità negoziale n. 1

Immobili n. 1

Comune H901 - ROMA (RM)

Catasto FABBRICATI

Sezione urbana - Foglio 511

Natura EU - ENTE URBANO

Particella 109

Consistenza -

Subalterno -

Immobili n. 2

Comune H901 - ROMA (RM)

Catasto FABBRICATI

Sezione urbana - Foglio 511

Natura EU - ENTE URBANO

Particella 110

Consistenza -

Subalterno -



Ufficio Provinciale di ROMA - Territorio
Servizio di Pubblicità Immobiliare di ROMA 1

Ispezione ipotecaria

Data 11/10/2019 Ora 13:08:03

Pag. 2 - segue

Ispezione telematica esente per fini istituzionali

Motivazione Altri fini istituzionali

n. T 167379 del 11/10/2019

Inizio ispezione 11/10/2019 13:07:38

Richiedente D/INCLD

Tassa versata € 0,00

Nota di trascrizione

Registro generale n. 827

Registro particolare n. 359

Presentazione n. 344 del 05/01/2010

Inmobili n. 3					
Comune	H501 - ROMA (RM)				
Catasto	FABBRICATI				
Sezione urbana	- Foglio 511	Particella 111	Subalterno	-	
Natura	EU - ENTE URBANO	Consistenza	-		
Inmobili n. 4					
Comune	H501 - ROMA (RM)				
Catasto	FABBRICATI				
Sezione urbana	- Foglio 511	Particella 112	Subalterno	-	
Natura	EU - ENTE URBANO	Consistenza	-		
Inmobili n. 5					
Comune	H501 - ROMA (RM)				
Catasto	FABBRICATI				
Sezione urbana	- Foglio 511	Particella 113	Subalterno	-	
Natura	EU - ENTE URBANO	Consistenza	-		
Inmobili n. 6					
Comune	H501 - ROMA (RM)				
Catasto	FABBRICATI				
Sezione urbana	- Foglio 511	Particella 133	Subalterno	-	
Natura	EU - ENTE URBANO	Consistenza	-		
Inmobili n. 7					
Comune	H501 - ROMA (RM)				
Catasto	FABBRICATI				
Sezione urbana	- Foglio 511	Particella 134	Subalterno	-	
Natura	EU - ENTE URBANO	Consistenza	-		
Inmobili n. 8					
Comune	H501 - ROMA (RM)				
Catasto	FABBRICATI				
Sezione urbana	- Foglio 511	Particella 135	Subalterno	-	
Natura	EU - ENTE URBANO	Consistenza	-		
Inmobili n. 9					
Comune	H501 - ROMA (RM)				
Catasto	FABBRICATI				
Sezione urbana	- Foglio 511	Particella 136	Subalterno	-	
Natura	EU - ENTE URBANO	Consistenza	-		
Inmobili n. 10					
Comune	H501 - ROMA (RM)				
Catasto	FABBRICATI				
Sezione urbana	- Foglio 511	Particella 137	Subalterno	-	
Natura	EU - ENTE URBANO	Consistenza	-		
Inmobili n. 11					
Comune	H501 - ROMA (RM)				
Catasto	FABBRICATI				
Sezione urbana	- Foglio 511	Particella 138	Subalterno	-	
Natura	EU - ENTE URBANO	Consistenza	-		



Ufficio Provinciale di ROMA - Territorio
Servizio di Pubblicità Immobiliare di ROMA 1

Ispezione ipotecaria

Data 11/10/2019 Ora 13:08:03

Pag. 3 - segue

Ispezione telematica esente per fini istituzionali

Motivazione Altri fini istituzionali

n. T 167379 del 11/10/2019

Inizio ispezione 11/10/2019 13:07:38

Richiedente D/INCLD

Tassa versata € 0,00

Nota di trascrizione

Registro generale n. 827

Registro particolare n. 359

Presentazione n. 344 del 05/01/2010

Inmobili n. 12					
Comune	H501 - ROMA (RM)				
Catasto	FABBRICATI				
Sezione urbana	- Foglio 511	Particella	139	Subalterno	-
Natura	EU - ENTE URBANO	Consistenza	-		
Inmobili n. 13					
Comune	H501 - ROMA (RM)				
Catasto	FABBRICATI				
Sezione urbana	- Foglio 511	Particella	140	Subalterno	-
Natura	EU - ENTE URBANO	Consistenza	-		
Inmobili n. 14					
Comune	H501 - ROMA (RM)				
Catasto	FABBRICATI				
Sezione urbana	- Foglio 511	Particella	141	Subalterno	-
Natura	EU - ENTE URBANO	Consistenza	-		
Inmobili n. 15					
Comune	H501 - ROMA (RM)				
Catasto	FABBRICATI				
Sezione urbana	- Foglio 511	Particella	143	Subalterno	-
Natura	EU - ENTE URBANO	Consistenza	-		
Inmobili n. 16					
Comune	H501 - ROMA (RM)				
Catasto	FABBRICATI				
Sezione urbana	- Foglio 511	Particella	144	Subalterno	-
Natura	EU - ENTE URBANO	Consistenza	-		
Inmobili n. 17					
Comune	H501 - ROMA (RM)				
Catasto	FABBRICATI				
Sezione urbana	- Foglio 511	Particella	145	Subalterno	-
Natura	EU - ENTE URBANO	Consistenza	-		
Inmobili n. 18					
Comune	H501 - ROMA (RM)				
Catasto	FABBRICATI				
Sezione urbana	- Foglio 511	Particella	146	Subalterno	-
Natura	EU - ENTE URBANO	Consistenza	-		
Inmobili n. 19					
Comune	H501 - ROMA (RM)				
Catasto	FABBRICATI				
Sezione urbana	- Foglio 511	Particella	147	Subalterno	-
Natura	EU - ENTE URBANO	Consistenza	-		
Inmobili n. 20					
Comune	H501 - ROMA (RM)				
Catasto	FABBRICATI				
Sezione urbana	- Foglio 511	Particella	148	Subalterno	-
Natura	EU - ENTE URBANO	Consistenza	-		



Ufficio Provinciale di ROMA - Territorio
Servizio di Pubblicità Immobiliare di ROMA 1

Ispezione ipotecaria

Data 11/10/2019 Ora 13:08:03

Pag. 4 - segue

Ispezione telematica esente per fini istituzionali

Motivazione Altri fini istituzionali

n. T 167379 del 11/10/2019

Inizio ispezione 11/10/2019 13:07:38

Richiedente D/INCLD

Tassa versata € 0,00

Nota di trascrizione

Registro generale n. 827

Registro particolare n. 359

Presentazione n. 344 del 05/01/2010

Inmobili n. 21						
Comune	H901 - ROMA (RM)					
Catasto	FABBRICATI					
Sezione urbana	- Foglio 511	Particella	149	Subalterno	-	
Natura	EU - ENTE URBANO	Consistenza	-			
Inmobili n. 22						
Comune	H901 - ROMA (RM)					
Catasto	FABBRICATI					
Sezione urbana	- Foglio 511	Particella	150	Subalterno	-	
Natura	EU - ENTE URBANO	Consistenza	-			
Inmobili n. 23						
Comune	H901 - ROMA (RM)					
Catasto	FABBRICATI					
Sezione urbana	- Foglio 511	Particella	151	Subalterno	-	
Natura	EU - ENTE URBANO	Consistenza	-			
Inmobili n. 24						
Comune	H901 - ROMA (RM)					
Catasto	FABBRICATI					
Sezione urbana	- Foglio 511	Particella	152	Subalterno	-	
Natura	EU - ENTE URBANO	Consistenza	-			
Inmobili n. 25						
Comune	H901 - ROMA (RM)					
Catasto	FABBRICATI					
Sezione urbana	- Foglio 511	Particella	153	Subalterno	-	
Natura	EU - ENTE URBANO	Consistenza	-			
Inmobili n. 26						
Comune	H901 - ROMA (RM)					
Catasto	FABBRICATI					
Sezione urbana	- Foglio 511	Particella	154	Subalterno	-	
Natura	EU - ENTE URBANO	Consistenza	-			
Inmobili n. 27						
Comune	H901 - ROMA (RM)					
Catasto	FABBRICATI					
Sezione urbana	- Foglio 511	Particella	155	Subalterno	-	
Natura	EU - ENTE URBANO	Consistenza	-			
Inmobili n. 28						
Comune	H901 - ROMA (RM)					
Catasto	FABBRICATI					
Sezione urbana	- Foglio 511	Particella	156	Subalterno	-	
Natura	EU - ENTE URBANO	Consistenza	-			
Inmobili n. 29						
Comune	H901 - ROMA (RM)					
Catasto	FABBRICATI					
Sezione urbana	- Foglio 511	Particella	64	Subalterno	-	
Natura	EU - ENTE URBANO	Consistenza	-			



Ufficio Provinciale di ROMA - Territorio
Servizio di Pubblicità Immobiliare di ROMA 1

Ispezione ipotecaria

Data 11/10/2019 Ora 13:08:03

Pag. 5 - Fine

Ispezione telematica esente per fini istituzionali

Motivazione Altri fini istituzionali

n. T 167379 del 11/10/2019

Inizio ispezione 11/10/2019 13:07:38

Richiedente D5NCLD

Tassa versata € 0,00

Nota di trascrizione

Registro generale n. 827

Registro particolare n. 359

Presentazione n. 344 del 05/01/2010

Immobili n. 30

Comune H501 - ROMA (RM)

Catasto FABBRICATI

Sezione urbana - Foglio 511

Natura EU - ENTE URBANO

Particella H Subalterno -

Consistenza -

Immobili n. 31

Comune H501 - ROMA (RM)

Catasto FABBRICATI

Sezione urbana - Foglio 511

Natura EU - ENTE URBANO

Particella B Subalterno -

Consistenza -

Sezione C - Soggetti

A favore

Soggetto n. 1 In qualità di -

Denominazione o ragione sociale SOPRINTENDENZA ARCHEOLOGICA DI ROMA

Sede ROMA (RM)

Codice fiscale 80199570583

Relativamente all'unità negoziale n. 1 Per il diritto di PROPRIETÀ

Per la quota di 1/1

Contro

Soggetto n. 1 In qualità di -

Denominazione o ragione sociale AGENZIA DEL DEMANIO

Sede ROMA (RM)

Codice fiscale 06340981007

Relativamente all'unità negoziale n. 1 Per il diritto di PROPRIETÀ

Per la quota di 1/1

Sezione D - Ulteriori informazioni

Altri aspetti che si ritiene utile indicare ai fini della pubblicità immobiliare

D.M. DEL 17/09/2009 DI VINCOLO ARCHEOLOGICO AI SENSI DEL D.L.G.S. N. 42/2004 ARTT. 10, E 13.
NOTIFICATO IL 30/09/2009 MESE DI DEL COMUNE DI ROMA. SI PRECISA CHE LE PARTICELLE
137-141-143-144-145-150-151 RISULTANO DEMOLITE

ALLEGATO C

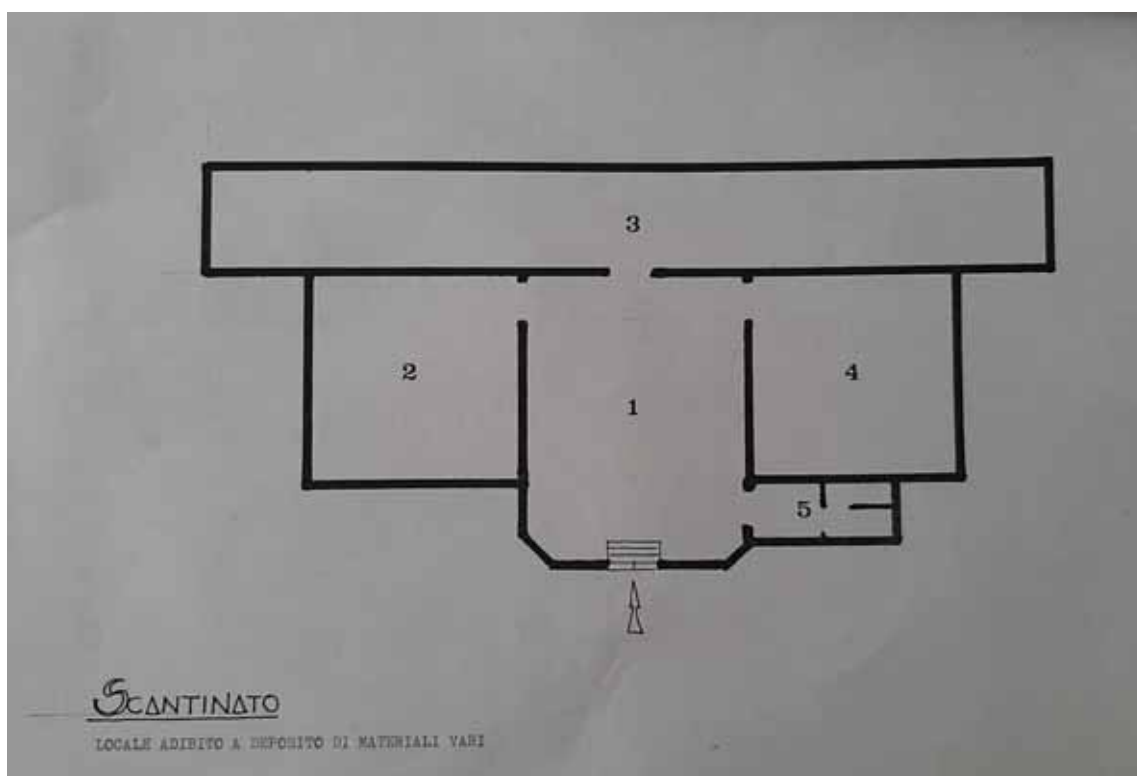

Pianta Scantinato – Disegno Originale

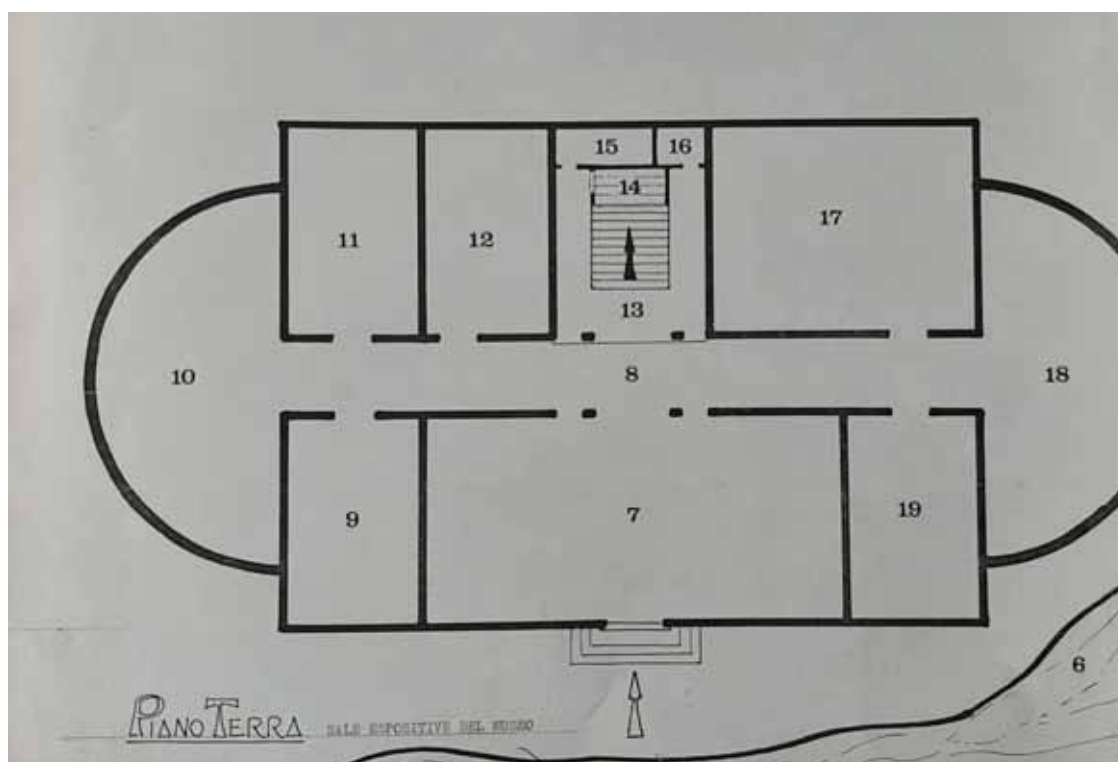

Pianta Piano Terra – Disegno Originale

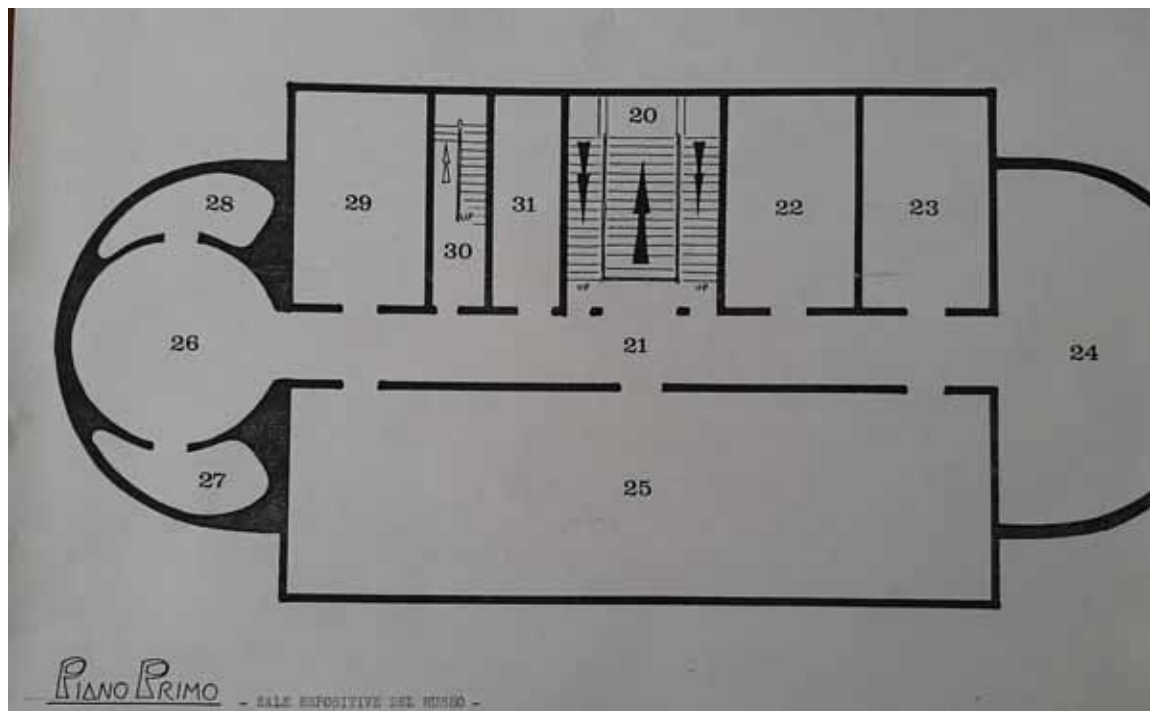

Pianta Piano Primo – Disegno Originale

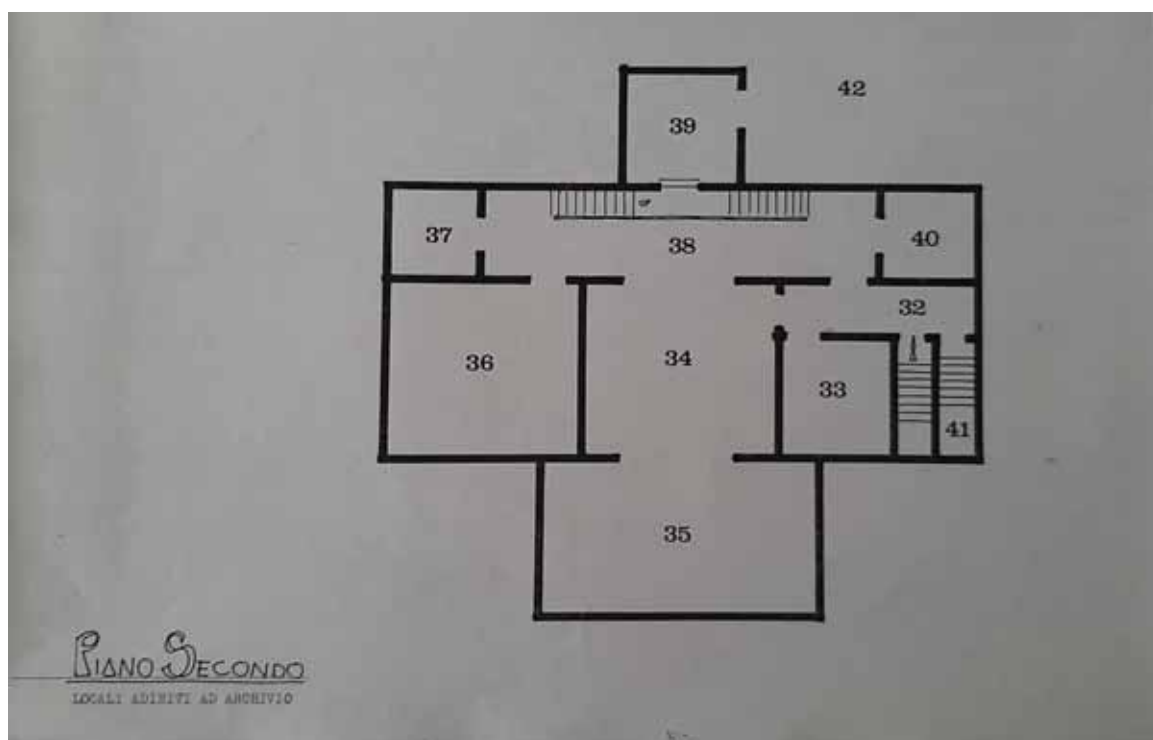

Pianta Piano Secondo – Disegno Originale

ALLEGATO D

S. CROCE IV GERUSALEMME

MOD. 6 (Servizi Generali) 1973

MODULARIO
P. 1-29-481



Al Ministro Segretario di Stato

PER LA PUBBLICA ISTRUZIONE

Vista la legge 1.6.1939 n. 1089 di interesse artistico storico;
Viste l'art. 822 del codice civile;
L'immobile: Complesso dell'ex Caserma Umberto I, sito nel Comune di Roma, segnate in Cataste ai nn. 113/p, 135, 140, 151, 152, 153 del Foglio 511; confinanti con i nn. 136, 138, 139, 141 ecc.; di proprietà dello Stato,
è riconosciute di particolare interesse ai sensi della citata legge n. 1089 perché comprese in una zona avente carattere storico sia sotto il profilo archeologico che quello monumentale. Tutti gli edifici rimasti, eretti con unitario programma architettonico presumibilmente nel 1905, risentono nelle loro disposizioni planimetriche la rigidità dell'epoca di costruzione mentre l'impostazione architettonica documenta in qualche modo il gusto fiorentino, anche se contenute, proprie per la funzione che dovevano svolgere. Il ritmo compenetrato delle aperture delle finestre nelle facciate di notevole lunghezza viene alleggerito da motivi decorativi a cernici che ne aumentano lo slancio. Doppie scarniciate in senso orizzontale scompartono i diversi piani.

26 MAR. 1973

 IL MINISTRO
F. De Vito

PER COPIA CONFORME
IL DIRETTORE DI DIVISIONE
D'Amore

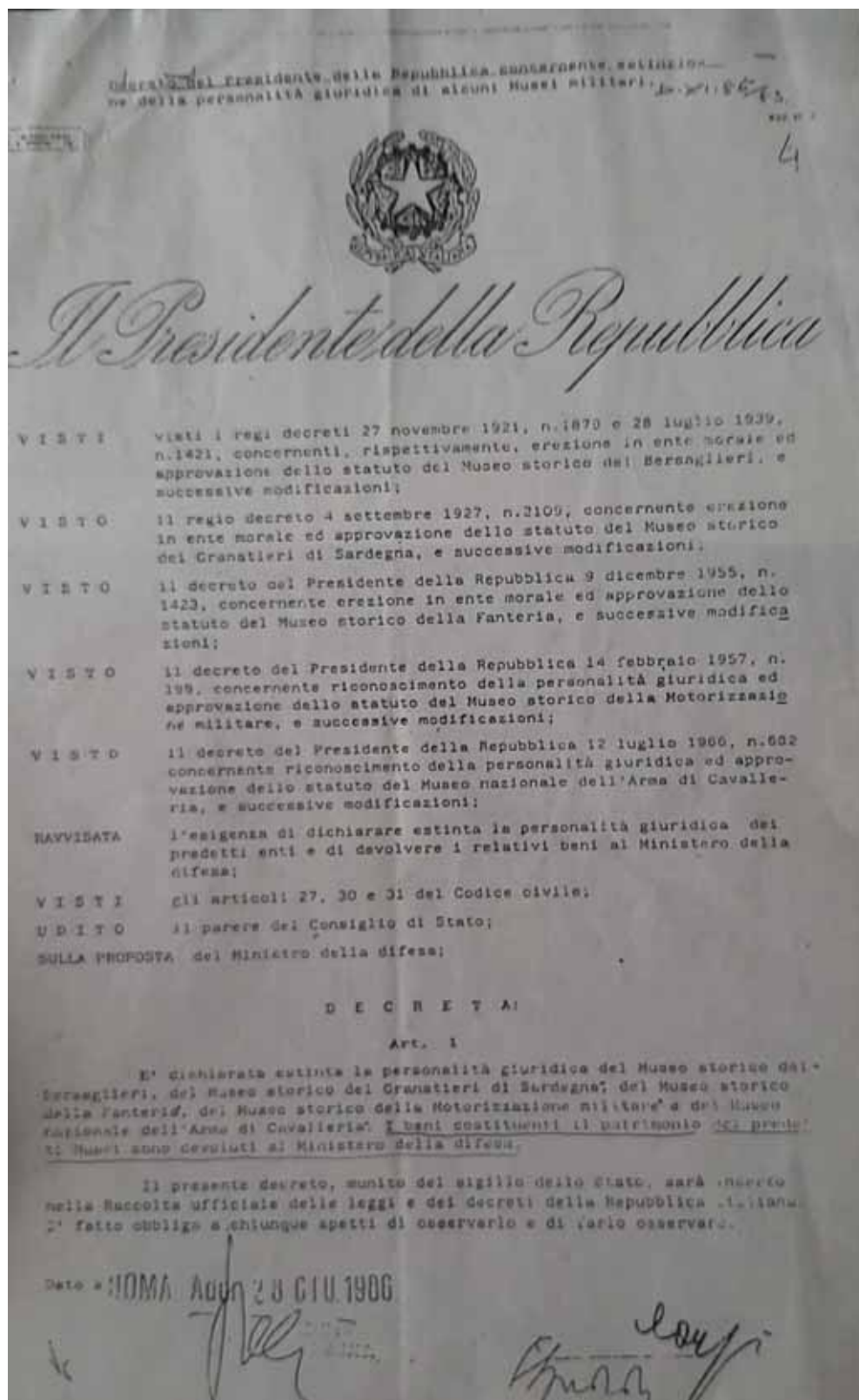
ALLEGATO E



MINISTERO DELLA DIFESA
ISPETTORATO DELL'INFRASTRUTTURE DELL'ESERCITO
8° REPARTO INFRASTRUTTURE

VIA TODI N. 6 – 00181 ROMA

OGGETTO: GESTIONE ECONOMICA E VALORIZZAZIONE DI PARTE DEL PATRIMONIO STORICO-CULTURALE INALIENABILE DELL'E.I. (MUSEI MILITARI) PER IL TRAMITE DELLA SOCIETA' DIFESASERVIZI S.P.A..

IMMOBILE: MUSEO STORICO DELLA FANTERIA

COMUNE DI: COMUNE DI ROMA

PIAZZA SANTA CROCE IN GERUSALEMME 7/9 – 00185 ROMA

ID: 4820



CENNI STORICI:

Attualmente adibito a sede del Museo Storico della Fanteria, inaugurato nel 1959, in origine faceva parte del complesso Militare della Caserma Umberto I. E' il caso di osservare che nei diversi documenti, il complesso militare figura sotto varie denominazioni tra cui Cas. Santa Croce in Gerusalemme, Cas. Principe Amedeo, Cas. Umberto I ed infine Cas. Principe di Piemonte.

Riguardo il periodo di costruzione del complesso edilizio attraverso i risultati di un'indagine cartografica eseguita ed in mancanza di altri dati utili, si può ritenere, con buona approssimazione, che il periodo di costruzione dell'edificio risale, all'arco temporale successivo al **1896** e precedente al **1903**. Per tutti gli altri corpi di fabbrica costituenti la Cas. Umberto I il periodo di costruzione dovrebbe essere posteriore al 1903.

Fino al 1896 l'area risulta essere sostanzialmente inedita e destinata a colture, come attesta la pianta dell'epoca redatta dall'Istituto Cartografico Italiano; un ulteriore riscontro è rappresentato da elaborati grafici dell'epoca datati 1901. Poiché tale data è riportata su tutti i disegni dei fabbricati della Cas. Umberto I, si desume che tale documentazione appartenga al progetto originale dell'opera, o per lo meno ad una delle prime stesure e che la realizzazione sia avvenuta effettivamente tra il 1901 e il 1903.

L'idea di fondare questo museo nacque alla fine della grande guerra, mediante interessamento dei Reggimenti dell'Arma che presero l'iniziativa di creare nelle rispettive caserme dei piccoli sacrari che ricordavano alcune testimonianze delle tradizioni. Ma, durante la seconda guerra mondiale vennero smarriti o distrutti i cimeli conservati. In seguito, nel dopoguerra, lo Stato Maggiore dell'Esercito affidò al Generale Edoardo Scala l'incarico di trovare il materiale da inserire nel nascente museo.

Nel 1956 fu lasciato l'incarico al successore, il generale Attilio Bruno che si applicò per trovare una sede presso il Museo Storico dei Granatieri di Sardegna. Con l'appoggio delle Autorità Militari e del Ministero della Difesa si decise il palazzo. Infine il museo venne inaugurato l'11 novembre 1959 dall'allora Presidente Della Repubblica Giovanni Gronchi.

Dal 1986, a seguito di decreto del Presidente della Repubblica (vedi allegato), il museo è gestito direttamente dal Ministero della Difesa.

SCHEDA DEL BENE:

<i>Classificazione demaniale, dati catastali e dati patrimoniali</i>	L'immobile risulta NON censito al Catasto fabbricati. L'immobile risulta censito solo al Catasto Terreni con Foglio 511, P.lla 135. (vedi allegato)
<i>Vincoli ed eventuale destinazione urbanistica</i>	L'immobile è riconosciuto di particolare interesse artistico storico ai sensi della Legge 01/06/1939 n. 1089 perché compreso in una zona avente carattere storico sia da un punto di vista archeologico che monumentale. (vedi allegato).
<i>Situazione amministrativa</i>	Per quanto di competenza, <u>non</u> risultano: <ul style="list-style-type: none"> - Contratti/concessioni decentrati di uso/couso da parte di terzi; - Contenziosi di natura amministrativa
<i>Allegati</i>	A. Cartografia storica. B. Visura catastale. C. Visura ipotecaria. D. Planimetrie fabbricato storiche. E. Planimetrie fabbricato stato attuale. F. Decreto di vincolo per interesse storico-artistico. G. Decreto del Presidente della Repubblica

ALLEGATO A

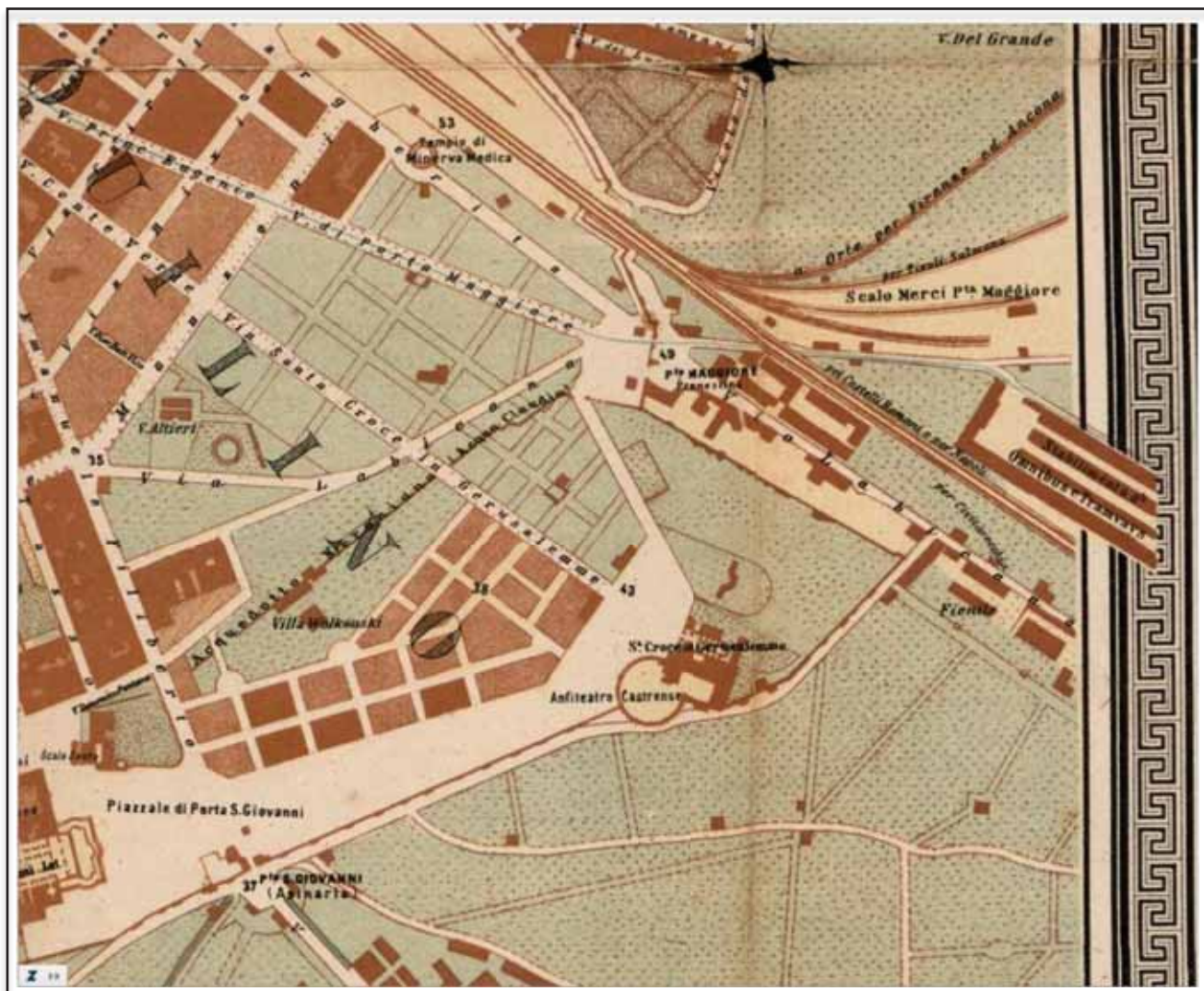

1896 - Pianta della città di Roma - Stralcio



Intestazione Piano

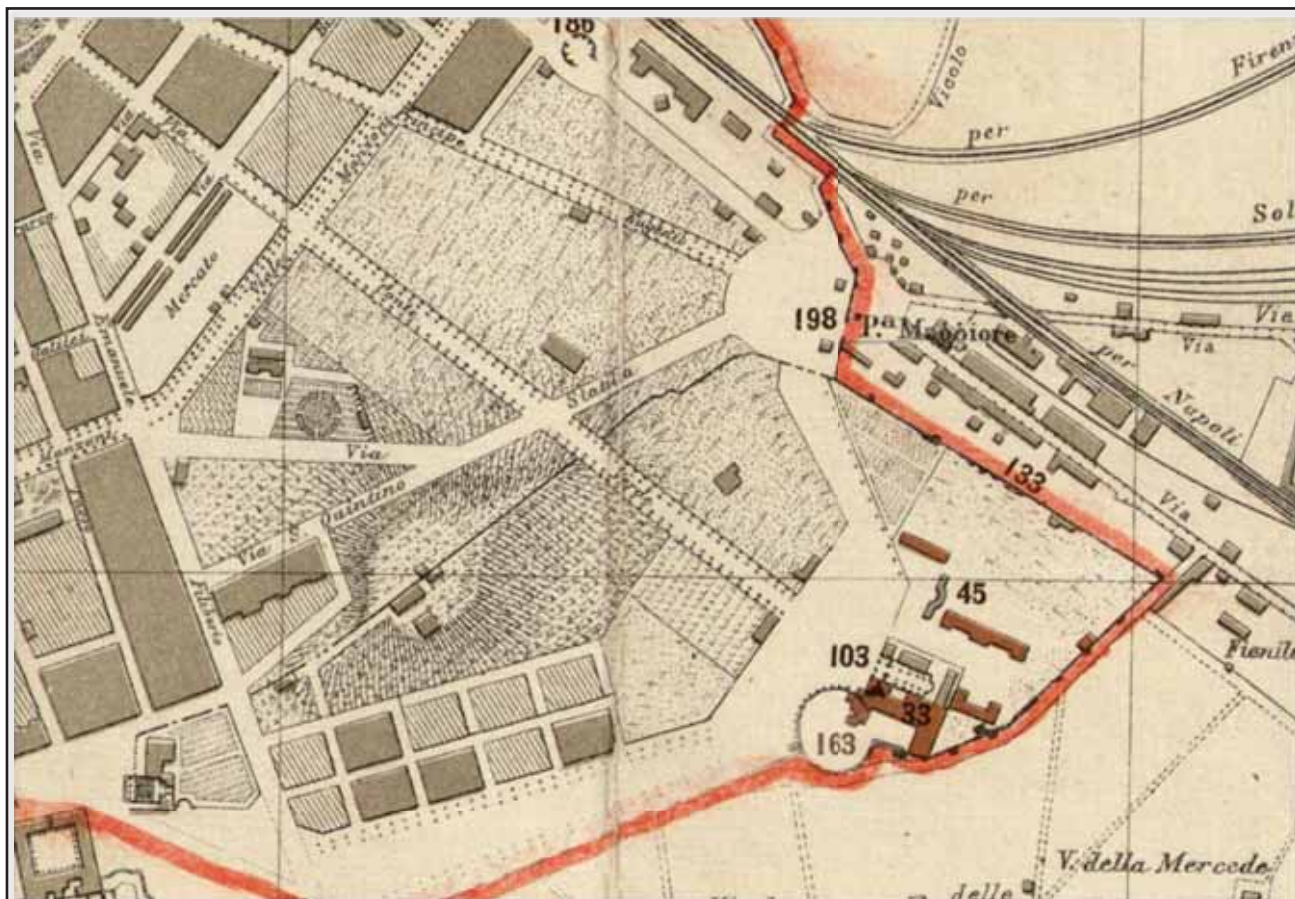

Piano topografico di Roma del 1903 - Dettaglio



Intestazione Piano

CASERME		
77	Casale San' Angelo.	CD 24
78	Caserna Principe di Napoli	B 2
79	» Regina Margherita	BC 3
80	» Vittorio Emanuele	BO 4
81	» Cavour	B 24
82	» Castro Pretorio	C 10
83	» S. Francesco a Ripa	F 4
84	» Ferdinando di Savoia	D 7
85	» Umberto I	EF 8
86	» Cimarra	D 8
87	» Filippini (Distretto militare)	E 8
88	» Arcenna Grande	D 8
89	» Turbine	E 6
90	» Santa Caterina	E 5
91	» Sordani	D 2
92	» Santa Marta	D 5
93	» Santa Giovanna (guardie del Re)	C 6
94	» Guglielmo Rege (truppe di passaggio)	E 7

Legenda Piano - N. 45 Cas. Umberto I

ALLEGATO B

Ufficio Provinciale di Roma - Territorio
Servizi Catastali

Visura storica per immobile

Situazione degli atti informatizzati dall'impianto meccanografico al 11/10/2019

Data: 11/10/2019 - Ora: 12.21.33

Fine

Visura n.: T143693 Pag: 1

Dati della richiesta	Comune di ROMA (Codice: H501A)
Catasto Terreni	Sezione di SEZIONE A (Provincia di ROMA)
	Foglio: 511 Particella: 135

Area di enti urbani e promiscui dall'impianto meccanografico

N.	DATI IDENTIFICATIVI				DATI CLASSAMENTO				DATI DERIVANTI DA
	Foglio	Particella	Sub	Porz	Qualità Classe	Superficie(m²)	Deduz.	Reddito	
						hectare		Dominicale	Agario
1	511	135			ENTE URBANO	13,70			
Impianto meccanografico del 12/06/1979									
Notizie					Particella	1			

Unità immobiliari n. 1

Visura telematica esente per fini istituzionali

ALLEGATO C

Ufficio Provinciale di ROMA - Territorio
Servizio di Pubblicità Immobiliare di ROMA 1

Ispezione ipotecaria

Data 11/10/2019 Ora 13:08:03

Pag. 1 - segue

Ispezione telematica esente per fini istituzionali

Motivazione Altri fini istituzionali

n. T 167379 del 11/10/2019

Inizio ispezione 11/10/2019 13:07:38

Richiedente D5NCLD

Tassa versata € 0,00

Nota di trascrizione

Registro generale n. 827

Registro particolare n. 359

Presentazione n. 344 del 05/01/2010

Sezione A - Generalità

Dati relativi al titolo

De ascensione ATTO AMMINISTRATIVO

Data 17/09/2009

Numero di repertorio 289

Pubblico ufficiale MINISTERO PER I BENI E LE ATTIVITA'

Codice fiscale 80441740988

CULTURALI

Sede ROMA (RM)

Dati relativi alla convenzione

Specie ATTO AMMINISTRATIVO

De ascensione 404 COSTITUZIONE VINCOLI LEGALI

Volture catastale automatica NO

Altri dati

Sono presenti nella sezione D parti libere relative a sezione A, sezione B, sezione C

Richiedente SOPRINTENDENZA ARCHEOLOGICA
DI ROMA

Indirizzo PIAZZA DEI CINQUECENTO 67

Dati riepilogativi

Unità negoziali 1

Soggetti a favore 1

Soggetti contro 1

Sezione B - Immobili

Unità negoziale n. 1

Immobili n. 1

Comune H901 - ROMA (RM)

Catasto FABBRICATI

Sezione urbana - Foglio 511

Natura EU - ENTE URBANO

Particella 109

Consistenza -

Subalterno -

Immobili n. 2

Comune H901 - ROMA (RM)

Catasto FABBRICATI

Sezione urbana - Foglio 511

Natura EU - ENTE URBANO

Particella 110

Consistenza -

Subalterno -



Ufficio Provinciale di ROMA - Territorio
Servizio di Pubblicità Immobiliare di ROMA 1

Ispezione ipotecaria

Data 11/10/2019 Ora 13:08:03

Pag. 2 - segue

Ispezione telematica esente per fini istituzionali

Motivazione Altri fini istituzionali

n. T 167379 del 11/10/2019

Inizio ispezione 11/10/2019 13:07:38

Richiedente D/INCLD

Tassa versata € 0,00

Nota di trascrizione

Registro generale n. 827

Registro particolare n. 359

Presentazione n. 344 del 05/01/2010

Inmobili n. 3					
Comune	H501 - ROMA (RM)				
Catasto	FABBRICATI				
Sezione urbana	- Foglio 511	Particella	111	Subalterno	-
Natura	EU - ENTE URBANO	Consistenza	-		
Inmobili n. 4					
Comune	H501 - ROMA (RM)				
Catasto	FABBRICATI				
Sezione urbana	- Foglio 511	Particella	112	Subalterno	-
Natura	EU - ENTE URBANO	Consistenza	-		
Inmobili n. 5					
Comune	H501 - ROMA (RM)				
Catasto	FABBRICATI				
Sezione urbana	- Foglio 511	Particella	113	Subalterno	-
Natura	EU - ENTE URBANO	Consistenza	-		
Inmobili n. 6					
Comune	H501 - ROMA (RM)				
Catasto	FABBRICATI				
Sezione urbana	- Foglio 511	Particella	133	Subalterno	-
Natura	EU - ENTE URBANO	Consistenza	-		
Inmobili n. 7					
Comune	H501 - ROMA (RM)				
Catasto	FABBRICATI				
Sezione urbana	- Foglio 511	Particella	134	Subalterno	-
Natura	EU - ENTE URBANO	Consistenza	-		
Inmobili n. 8					
Comune	H501 - ROMA (RM)				
Catasto	FABBRICATI				
Sezione urbana	- Foglio 511	Particella	135	Subalterno	-
Natura	EU - ENTE URBANO	Consistenza	-		
Inmobili n. 9					
Comune	H501 - ROMA (RM)				
Catasto	FABBRICATI				
Sezione urbana	- Foglio 511	Particella	136	Subalterno	-
Natura	EU - ENTE URBANO	Consistenza	-		
Inmobili n. 10					
Comune	H501 - ROMA (RM)				
Catasto	FABBRICATI				
Sezione urbana	- Foglio 511	Particella	137	Subalterno	-
Natura	EU - ENTE URBANO	Consistenza	-		
Inmobili n. 11					
Comune	H501 - ROMA (RM)				
Catasto	FABBRICATI				
Sezione urbana	- Foglio 511	Particella	138	Subalterno	-
Natura	EU - ENTE URBANO	Consistenza	-		



Ufficio Provinciale di ROMA - Territorio
Servizio di Pubblicità Immobiliare di ROMA 1

Ispezione ipotecaria

Data 11/10/2019 Ora 13:08:03

Pag. 3 - segue

Ispezione telematica esente per fini istituzionali

Motivazione Altri fini istituzionali

n. T 167379 del 11/10/2019

Inizio ispezione 11/10/2019 13:07:38

Richiedente D/INCLD

Tassa versata € 0,00

Nota di trascrizione

Registro generale n. 827

Registro particolare n. 359

Presentazione n. 344 del 05/01/2010

Inmobili n. 12					
Comune	H501 - ROMA (RM)				
Catasto	FABBRICATI				
Sezione urbana	- Foglio 511	Particella	139	Subalterno	-
Natura	EU - ENTE URBANO	Consistenza	-		
Inmobili n. 13					
Comune	H501 - ROMA (RM)				
Catasto	FABBRICATI				
Sezione urbana	- Foglio 511	Particella	140	Subalterno	-
Natura	EU - ENTE URBANO	Consistenza	-		
Inmobili n. 14					
Comune	H501 - ROMA (RM)				
Catasto	FABBRICATI				
Sezione urbana	- Foglio 511	Particella	141	Subalterno	-
Natura	EU - ENTE URBANO	Consistenza	-		
Inmobili n. 15					
Comune	H501 - ROMA (RM)				
Catasto	FABBRICATI				
Sezione urbana	- Foglio 511	Particella	143	Subalterno	-
Natura	EU - ENTE URBANO	Consistenza	-		
Inmobili n. 16					
Comune	H501 - ROMA (RM)				
Catasto	FABBRICATI				
Sezione urbana	- Foglio 511	Particella	144	Subalterno	-
Natura	EU - ENTE URBANO	Consistenza	-		
Inmobili n. 17					
Comune	H501 - ROMA (RM)				
Catasto	FABBRICATI				
Sezione urbana	- Foglio 511	Particella	145	Subalterno	-
Natura	EU - ENTE URBANO	Consistenza	-		
Inmobili n. 18					
Comune	H501 - ROMA (RM)				
Catasto	FABBRICATI				
Sezione urbana	- Foglio 511	Particella	146	Subalterno	-
Natura	EU - ENTE URBANO	Consistenza	-		
Inmobili n. 19					
Comune	H501 - ROMA (RM)				
Catasto	FABBRICATI				
Sezione urbana	- Foglio 511	Particella	147	Subalterno	-
Natura	EU - ENTE URBANO	Consistenza	-		
Inmobili n. 20					
Comune	H501 - ROMA (RM)				
Catasto	FABBRICATI				
Sezione urbana	- Foglio 511	Particella	148	Subalterno	-
Natura	EU - ENTE URBANO	Consistenza	-		



Ufficio Provinciale di ROMA - Territorio
Servizio di Pubblicità Immobiliare di ROMA 1

Ispezione ipotecaria

Data 11/10/2019 Ora 13:08:03

Pag. 4 - segue

Ispezione telematica esente per fini istituzionali

Motivazione Altri fini istituzionali

n. T 167379 del 11/10/2019

Inizio ispezione 11/10/2019 13:07:38

Richiedente D/INCLD

Tassa versata € 0,00

Nota di trascrizione

Registro generale n. 827

Registro particolare n. 359

Presentazione n. 344 del 05/01/2010

Inmobili n. 21						
Comune	H901 - ROMA (RM)					
Catasto	FABBRICATI					
Sezione urbana	- Foglio 511	Particella	149	Subalterno	-	
Natura	EU - ENTE URBANO	Consistenza	-			
Inmobili n. 22						
Comune	H901 - ROMA (RM)					
Catasto	FABBRICATI					
Sezione urbana	- Foglio 511	Particella	150	Subalterno	-	
Natura	EU - ENTE URBANO	Consistenza	-			
Inmobili n. 23						
Comune	H901 - ROMA (RM)					
Catasto	FABBRICATI					
Sezione urbana	- Foglio 511	Particella	151	Subalterno	-	
Natura	EU - ENTE URBANO	Consistenza	-			
Inmobili n. 24						
Comune	H901 - ROMA (RM)					
Catasto	FABBRICATI					
Sezione urbana	- Foglio 511	Particella	152	Subalterno	-	
Natura	EU - ENTE URBANO	Consistenza	-			
Inmobili n. 25						
Comune	H901 - ROMA (RM)					
Catasto	FABBRICATI					
Sezione urbana	- Foglio 511	Particella	153	Subalterno	-	
Natura	EU - ENTE URBANO	Consistenza	-			
Inmobili n. 26						
Comune	H901 - ROMA (RM)					
Catasto	FABBRICATI					
Sezione urbana	- Foglio 511	Particella	154	Subalterno	-	
Natura	EU - ENTE URBANO	Consistenza	-			
Inmobili n. 27						
Comune	H901 - ROMA (RM)					
Catasto	FABBRICATI					
Sezione urbana	- Foglio 511	Particella	155	Subalterno	-	
Natura	EU - ENTE URBANO	Consistenza	-			
Inmobili n. 28						
Comune	H901 - ROMA (RM)					
Catasto	FABBRICATI					
Sezione urbana	- Foglio 511	Particella	156	Subalterno	-	
Natura	EU - ENTE URBANO	Consistenza	-			
Inmobili n. 29						
Comune	H901 - ROMA (RM)					
Catasto	FABBRICATI					
Sezione urbana	- Foglio 511	Particella	64	Subalterno	-	
Natura	EU - ENTE URBANO	Consistenza	-			



Ufficio Provinciale di ROMA - Territorio
Servizio di Pubblicità Immobiliare di ROMA 1

Ispezione ipotecaria

Data 11/10/2019 Ora 13:08:03

Pag. 5 - Fine

Ispezione telematica esente per fini istituzionali

Motivazione Altri fini istituzionali

n. T 167379 del 11/10/2019

Inizio ispezione 11/10/2019 13:07:38

Richiedente D5NCLD

Tassa versata € 0,00

Nota di trascrizione

Registro generale n. 827

Registro particolare n. 359

Presentazione n. 344 del 05/01/2010

Immobili n. 30

Comune H501 - ROMA (RM)

Catasto FABBRICATI

Sezione urbana - Foglio 511

Natura EU - ENTE URBANO

Particella H Subalterno -

Consistenza -

Immobili n. 31

Comune H501 - ROMA (RM)

Catasto FABBRICATI

Sezione urbana - Foglio 511

Natura EU - ENTE URBANO

Particella B Subalterno -

Consistenza -

Sezione C - Soggetti

A favore

Soggetto n. 1 In qualità di -

Denominazione o ragione sociale SOPRINTENDENZA ARCHEOLOGICA DI ROMA

Sede ROMA (RM)

Codice fiscale 80199570583

Relativamente all'unità negoziale n. 1 Per il diritto di PROPRIETÀ

Per la quota di 1/1

Contro

Soggetto n. 1 In qualità di -

Denominazione o ragione sociale AGENZIA DEL DEMANIO

Sede ROMA (RM)

Codice fiscale 06340981007

Relativamente all'unità negoziale n. 1 Per il diritto di PROPRIETÀ

Per la quota di 1/1

Sezione D - Ulteriori informazioni

Altri aspetti che si ritiene utile indicare ai fini della pubblicità immobiliare

D.M. DEL 17/09/2009 DI VINCOLO ARCHEOLOGICO AI SENSI DEL D.L.G.S. N.42/2004 ARTT.10, E 13.
NOTIFICATO IL 30/09/2009 MESE DI OTTOBRE DEL COMUNE DI ROMA. SI PRECISA CHE LE PARTICELLE
137-141-143-144-145-150-151 RISULTANO DEMOLITE

ALLEGATO D

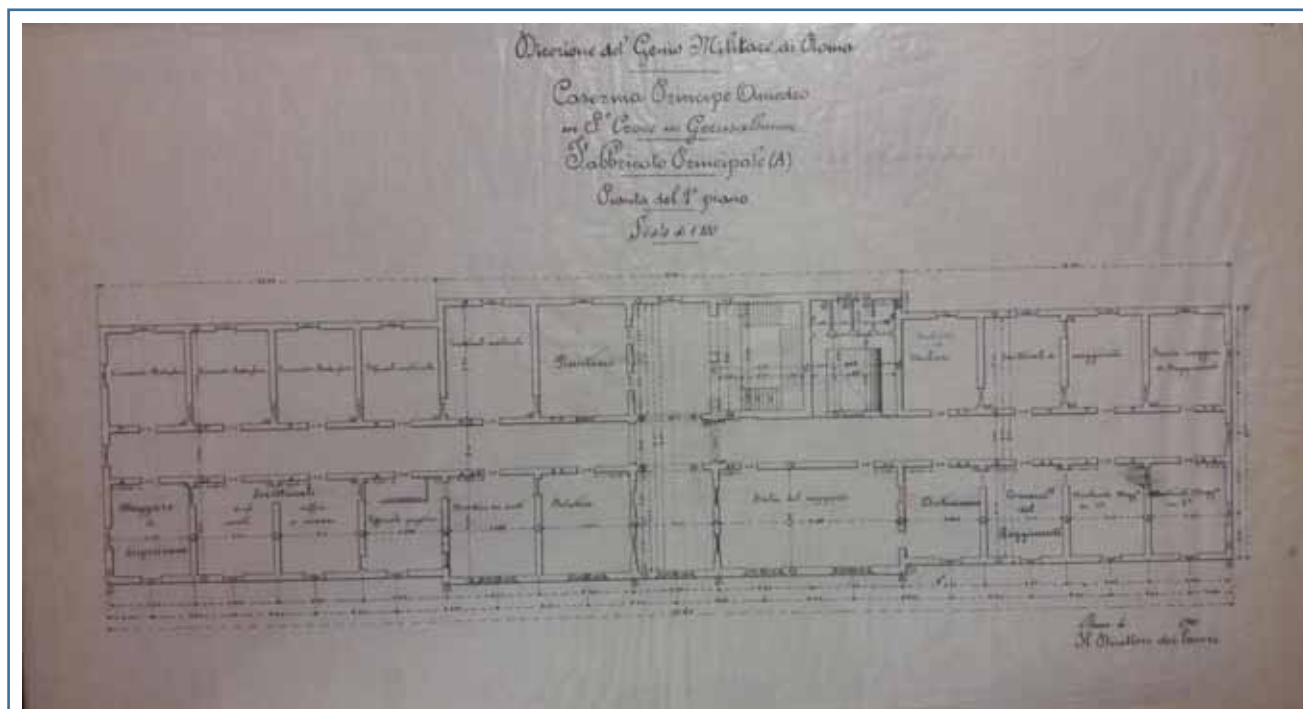

Pianta Piano Primo – Disegno Originale

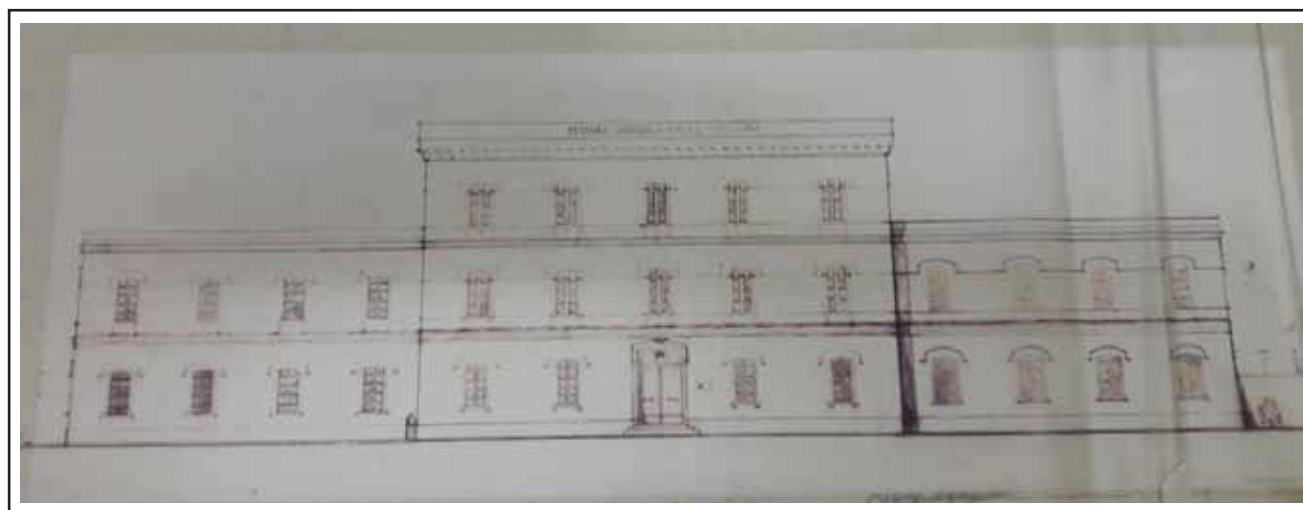

Prospetto fronte principale – Disegno Originale

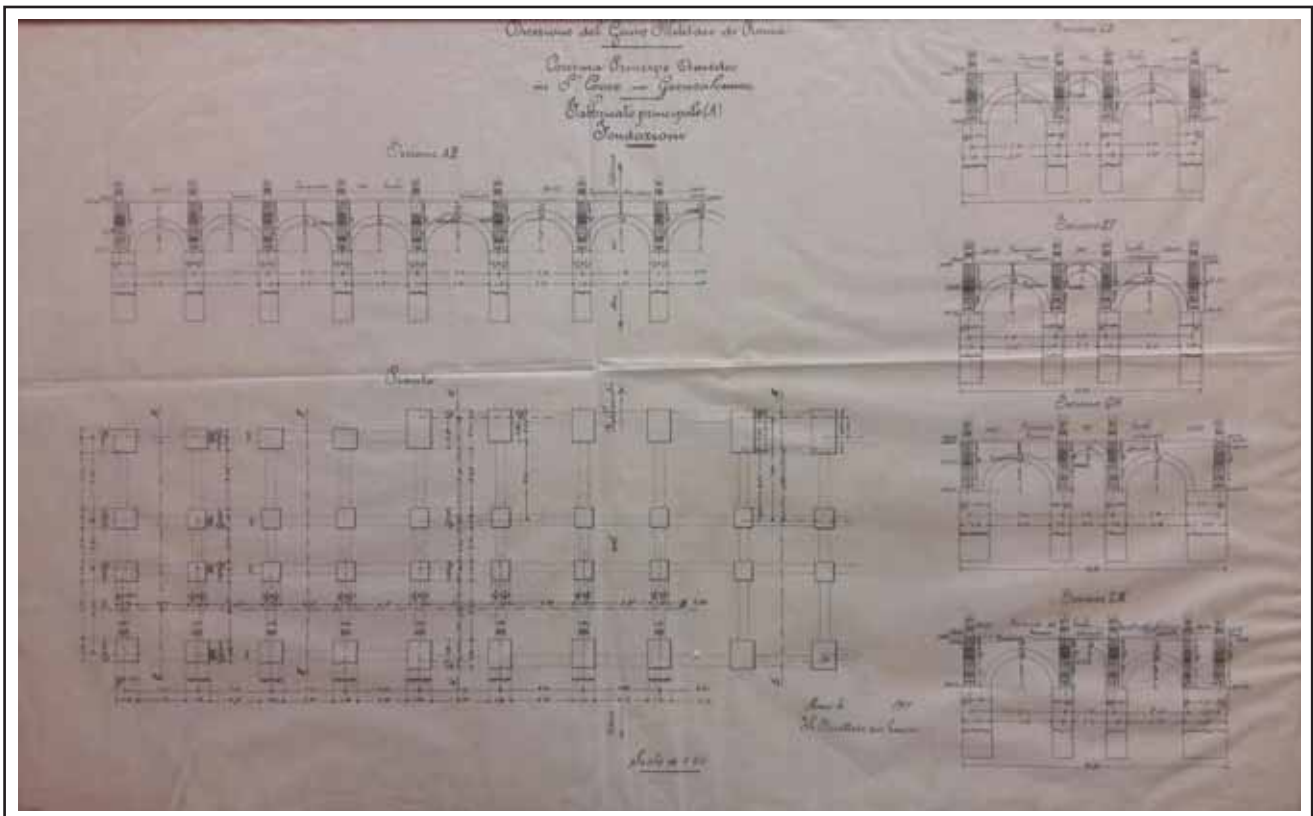

Pianta Fondazioni – Disegno Originale

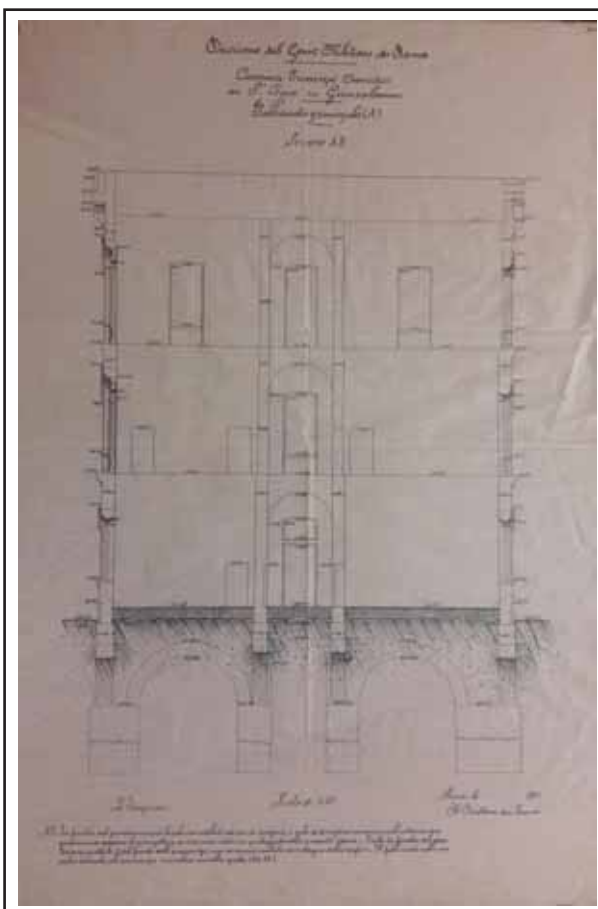

Sezione – Disegno originale

ALLEGATO E

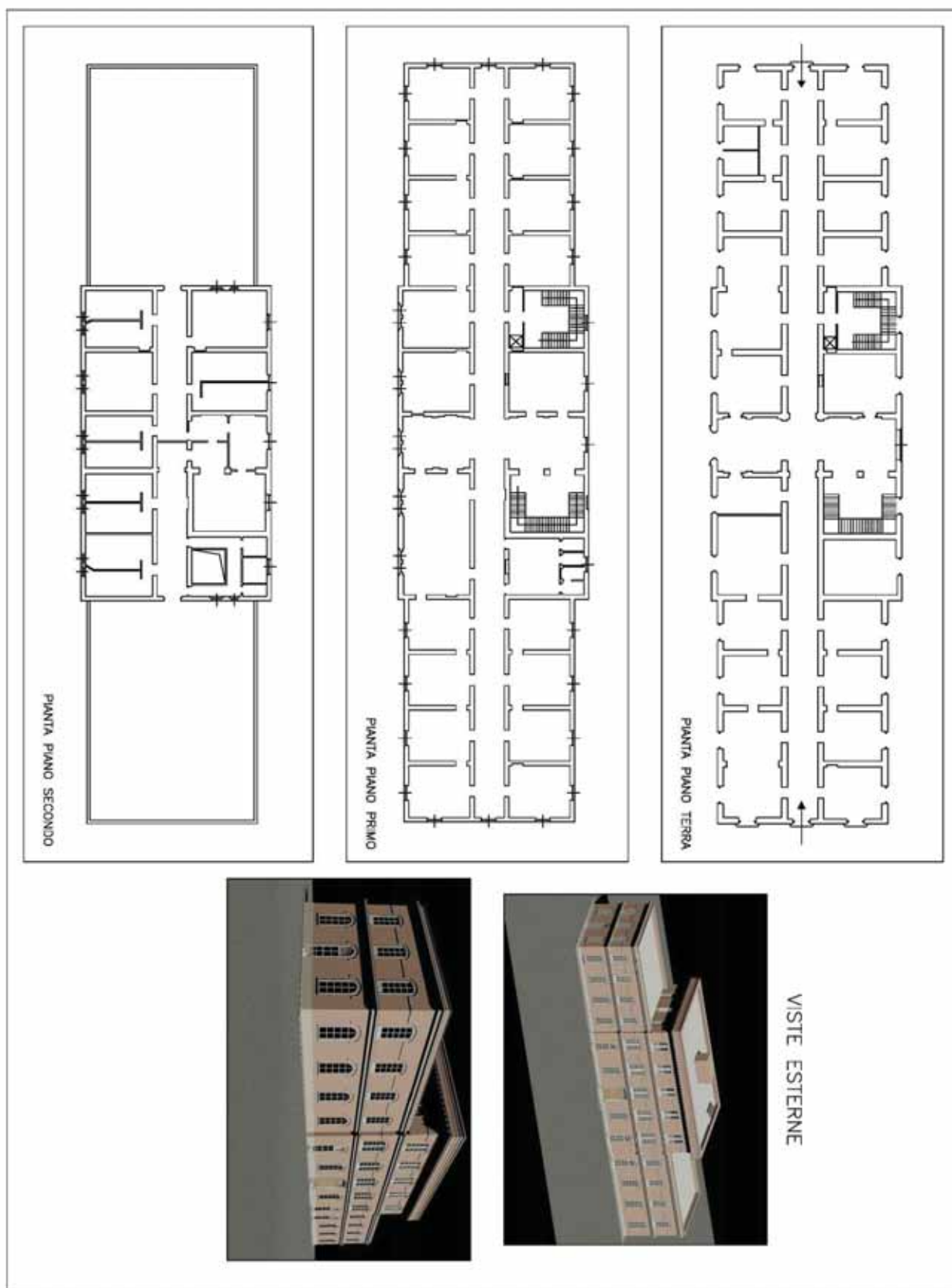

ALLEGATO F

S. CROCE IV GERUSALEMME

MODULARIO
P. 1-29-481

MOD. 6 (Servizi Generali) 1973



Al Ministro Segretario di Stato

PER LA PUBBLICA ISTRUZIONE

Vista la legge 1.6.1939 n. 1089 di interesse artistico storico;
Viste l'art. 822 del codice civile;

L'immobile: Complesso dell'ex Caserma Umberto I, sito nel Comune di Roma, segnate in Cataste ai nn. 113/p, 135, 140, 151, 152, 153 del Foglio 511; confinanti con i nn. 136, 138, 139, 141 ecc.;

di proprietà dello Stato,

è riconosciute di particolare interesse ai sensi della citata legge n. 1089 perché comprese in una zona avente carattere storico sia sotto il profilo archeologico che quello monumentale. Tutti gli edifici rimasti, eretti con unitario programma architettonico presumibilmente nel 1905, risentono nelle loro disposizioni planimetriche la rigidità dell'epoca di costruzione mentre l'impostazione architettonica documenta in qualche modo il gusto fiorentino, anche se contenute, proprie per la funzione che dovevano svolgere. Il ritmo compenetrato delle aperture delle finestre nelle facciate di notevole lunghezza viene alleggerito da motivi decorativi a cernici che ne aumentano lo slancio. Doppie scorniciate in senso orizzontale scompartono i diversi piani.

26 MAR. 1973



IL MINISTRO

/s/ G. De Michelis

PER COPIA CONFORME
IL DIRETTORE DI DIVISIONE

/s/ G. Amore

ALLEGATO G

Decreto del Presidente della Repubblica concernente estinzione della personalità giuridica di alcuni Musei militari.

4



Il Presidente della Repubblica

VISTO i regi decreti 27 novembre 1921, n. 1879 e 26 luglio 1939, n. 1421, concernenti, rispettivamente, erezione in ente morale ed approvazione dello statuto del Museo storico dei Bersaglieri, e successive modificazioni;

VISTO il regio decreto 4 settembre 1927, n. 2109, concernente erezione in ente morale ed approvazione dello statuto del Museo storico dei Granatieri di Sardegna, e successive modificazioni;

VISTO il decreto del Presidente della Repubblica 9 dicembre 1955, n. 1423, concernente erezione in ente morale ed approvazione dello statuto del Museo storico della Fanteria, e successive modificazioni;

VISTO il decreto del Presidente della Repubblica 14 febbraio 1957, n. 199, concernente riconoscimento della personalità giuridica ed approvazione dello statuto del Museo storico della Motorizzazione militare, e successive modificazioni;

VISTO il decreto del Presidente della Repubblica 12 luglio 1966, n. 602 concernente riconoscimento della personalità giuridica ed approvazione dello statuto del Museo nazionale dell'Arma di Cavalleria, e successive modificazioni;

RAVVISATA l'esigenza di dichiarare estinta la personalità giuridica dei predetti enti e di devolvere i relativi beni al Ministero della Difesa;

VISTI gli articoli 27, 30 e 31 del Codice civile;

UBITO il parere del Consiglio di Stato;

SULLA PROPOSTA del Ministro della Difesa:

D E C R E T A:

Art. 1

E' dichiarata estinta la personalità giuridica del Museo storico dei Bersaglieri, del Museo storico dei Granatieri di Sardegna, del Museo storico della Fanteria, del Museo storico della Motorizzazione militare e del Museo nazionale dell'Arma di Cavalleria. I beni costituenti il patrimonio dei predetti Musei sono devoluti al Ministero della Difesa.

Il presente decreto, munito del sigillo dello Stato, sarà inserito nella Raccolta ufficiale delle leggi e dei decreti della Repubblica italiana. E' fatto obbligo a chiunque spetti di osservarlo e di farlo osservare.

Data: ROMA, Addì 28 GIU. 1966

[Signature] *[Signature]*